



Oplysningskema for afdeling

LBF organisationsnr.:	0714
Organisationsnavn:	FællesBo
LBF afdelingsnr.:	260
Afdelingsnavn:	260, Skolestien/Bredgade/Vestparken
Byggeafsnitsadresser:	Skolestien 13-15, Skolestien 1+3 og 2+4, Skolestien 5-11, Bredgade 68A-F, m.fl.
Byggeafsnits BBR-numre:	4510058, 4510199, 4510201, 4510200, m.fl.
Vægtet ibrugtagningsår:	1991
Gruppe:	Gruppe 13. Boliger mellem 51-75 m ² i tæt/lavt byggeri fra 1975 og derefter
Regnskabsperiode start:	01-01-2023
Regnskabsperiode slut:	31-12-2023

Stamdata

Antal byggeafsnit i drift:						6
Boliger i drift:	Tæt/Lav		Etage		I alt:	
	Antal:	m ²	Antal:	m ²	Antal:	m ²
Familieboliger (lejl.):	20	1.369			20	1.369
Ældreboliger:	6	377			6	377
Ungdomsboliger:						
I alt:	26	1.746			26	1.746

Afdeling under opførelse?

Ja

Nej

A. Konklusion

Er der særlige udfordringer, indsatser eller behov for aftaler, som ønskes drøftet, herunder om anvisning, fysiske og sociale forhold og foranstaltninger m.v.?

Ja

Nej



For afdelinger i drift udfyldes resterende skema.



B. Gennemgang af afdeling

Økonomi/drift

Leje for afdelingens boliger

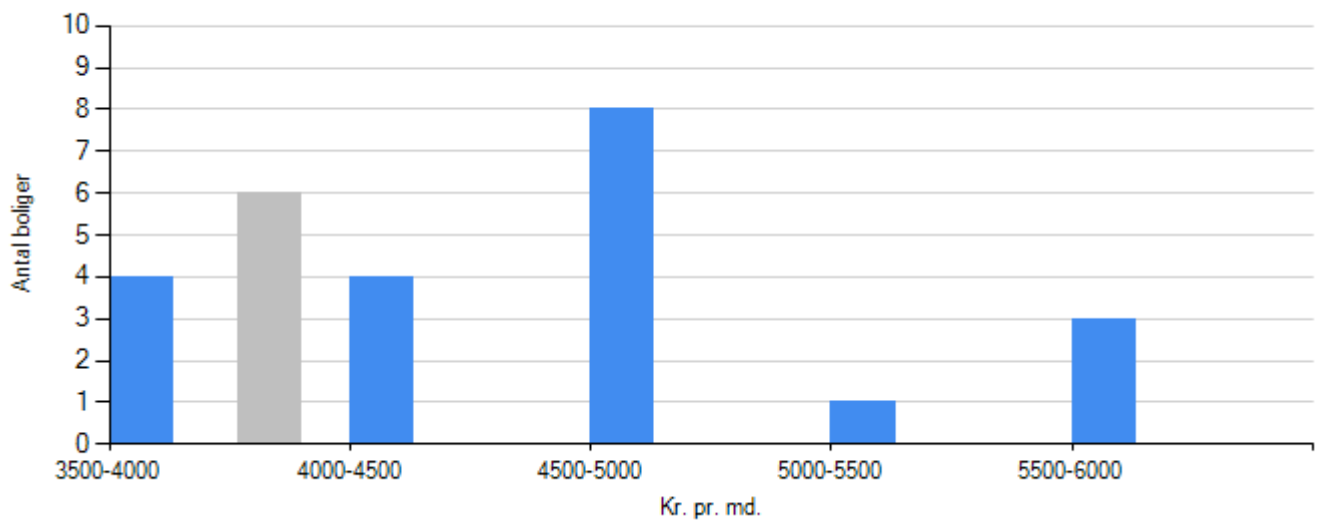

Familieboliger
Ungdomboliger
Ældreboliger

Regnskabet's nøgletal

Årets henlæggelser til vedligeholdelse

	Afdeling	Benchmark
Kr. pr. bolig	6.500,00	11.665,34
Kr. pr. m2	96,79	175,47

Evt. kommentarer

Henlæggelserne er hævet fra 169.000 i 2023 til 255.000 i budget 2025. Der er balance over 30 år, men underskud i store perioder i løbet af de 30 år

Opsparede henlæggelser til vedligeholdelse

	Afdeling	Benchmark
Kr. pr. bolig	13.682,12	43.518,52



	Afdeling	Benchmark
Kr. pr. m2	203,74	645,85

Evt. kommentarer

Vurdering af afdelingens vedligeholdelsestilstand

Tilfredsstillende

Mindre tilfredsstillende

Ikke tilfredsstillende

Evt. kommentarer



Beboerdemokrati

Er der en afdelingsbestyrelse?

Ja

Nej



Udlejning

Fraflytningsprocent

	Afdeling	Benchmark
Almene familieboliger	15,00	10,34
Almene ældreboliger	0,00	20,00
Almene ungdomsboliger	i/t	i/t

Evt. kommentarer

Ledige boliger opgjort i procent

	Afdeling	Benchmark
Almene familieboliger	0,00	0,00
Almene ældreboliger	0,00	0,00
Almene ungdomsboliger	i/t	i/t

Evt. kommentarer



Røde afdelinger

Afdelingen har ikke haft kritiske effektivitetstal i de seneste tre år i træk